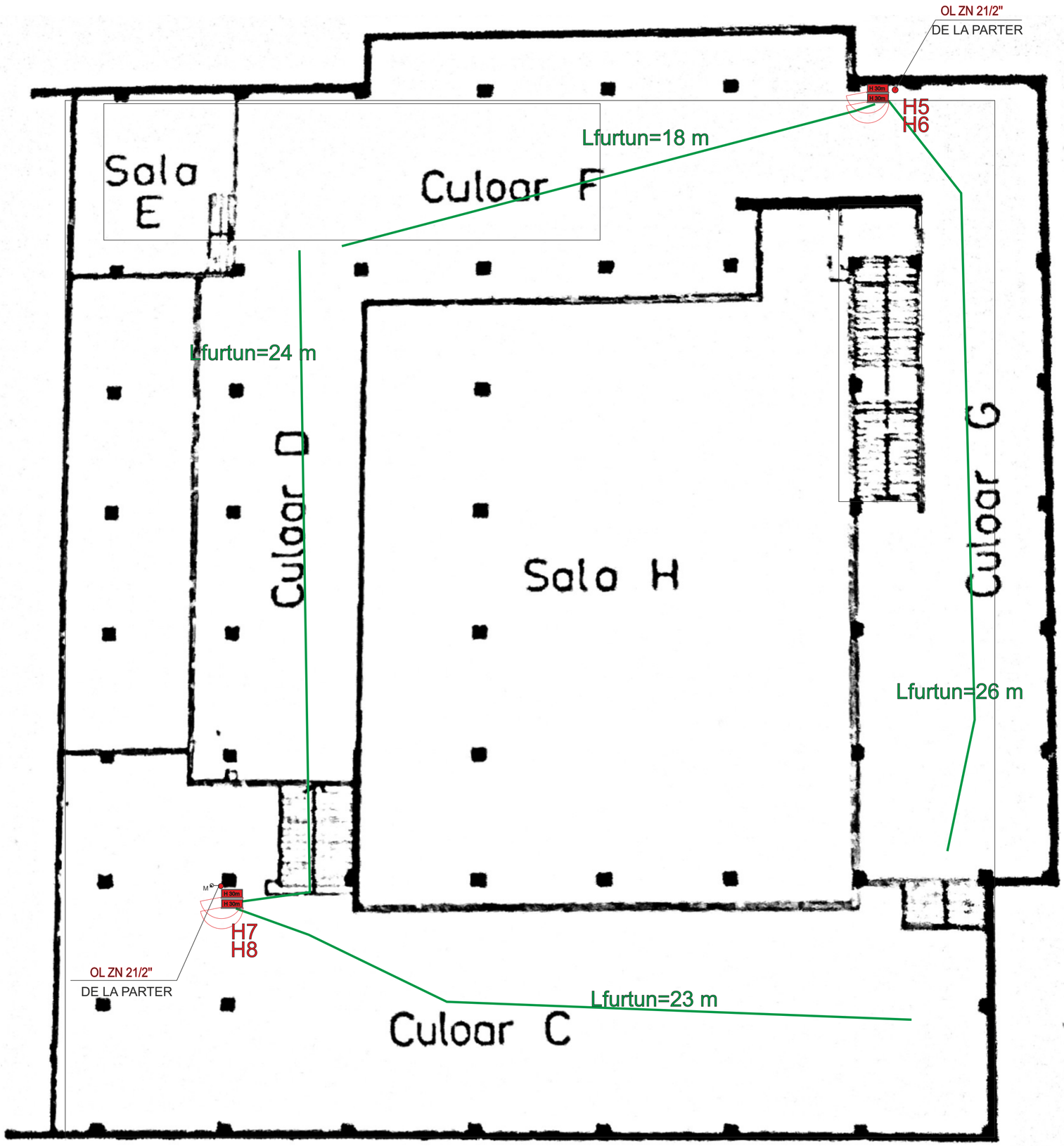

H5-H8 hidranti interiori Dn33
prevazuti cu furtun semirigid L=30m
usa cutiei hidrantului trebuie sa se deschida 170°
conform art. 4.23 normativ P118/2-2013

Detaliu montaj hidrant interior cu furtun semirigid

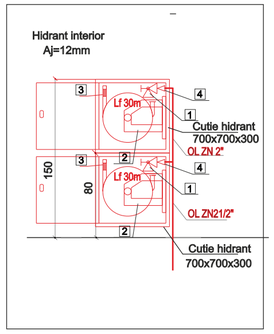

1-robinet hidrant interior DN33
2-dispozitiv pentru infasurarea furtunului semirigid DN33
3-teava refulare universala ajutaj 12mm
4-reductie 2"- 11/4"

S.C. INK BUILDING S.R.L. INSTALATII SANITARE, TERMICE ELECTRICE	OBIECTIV / AMPLASAMENT / BENEFICIAR *Complex Muzeal Histria* *Comuna Istria, Judeţul Constanţa* ***MUZEUL DE ISTORIE NAŢIONALĂ ŞI ARHEOLOGIE CONSTANŢA***	
Ing. Vasile Cacioianu		
INSTALATII STINGERE -PLAN ETAJ	INSTALATII STINGERE	FAZA Pth · PR.NR. 22S/2026 · SCARA 1:100 · PL. IS02

R.C. J13/580/2001 C.F. R13669334 CONSTANTA Str. Unirii Nr. 19A TEL/FAX 0241-69.44.36